RÉGUA P/ LEITO INDIVIDUAL INTERNAÇÃO

1 MÓDULO P/ CHAMADA DE ENFERMEIRA
2 TOMADA PADRÃO ABNT – NBR 14136 – 220V 2P+T 10A
1 TOMADA PADRÃO ABNT – NBR 14136 – 220V 2P+T 20A
1 VÁLVULA DE IMPACTO P/ OXIGÊNIO
1 VÁLVULA DE IMPACTO P/ AR COMPRIMIDO

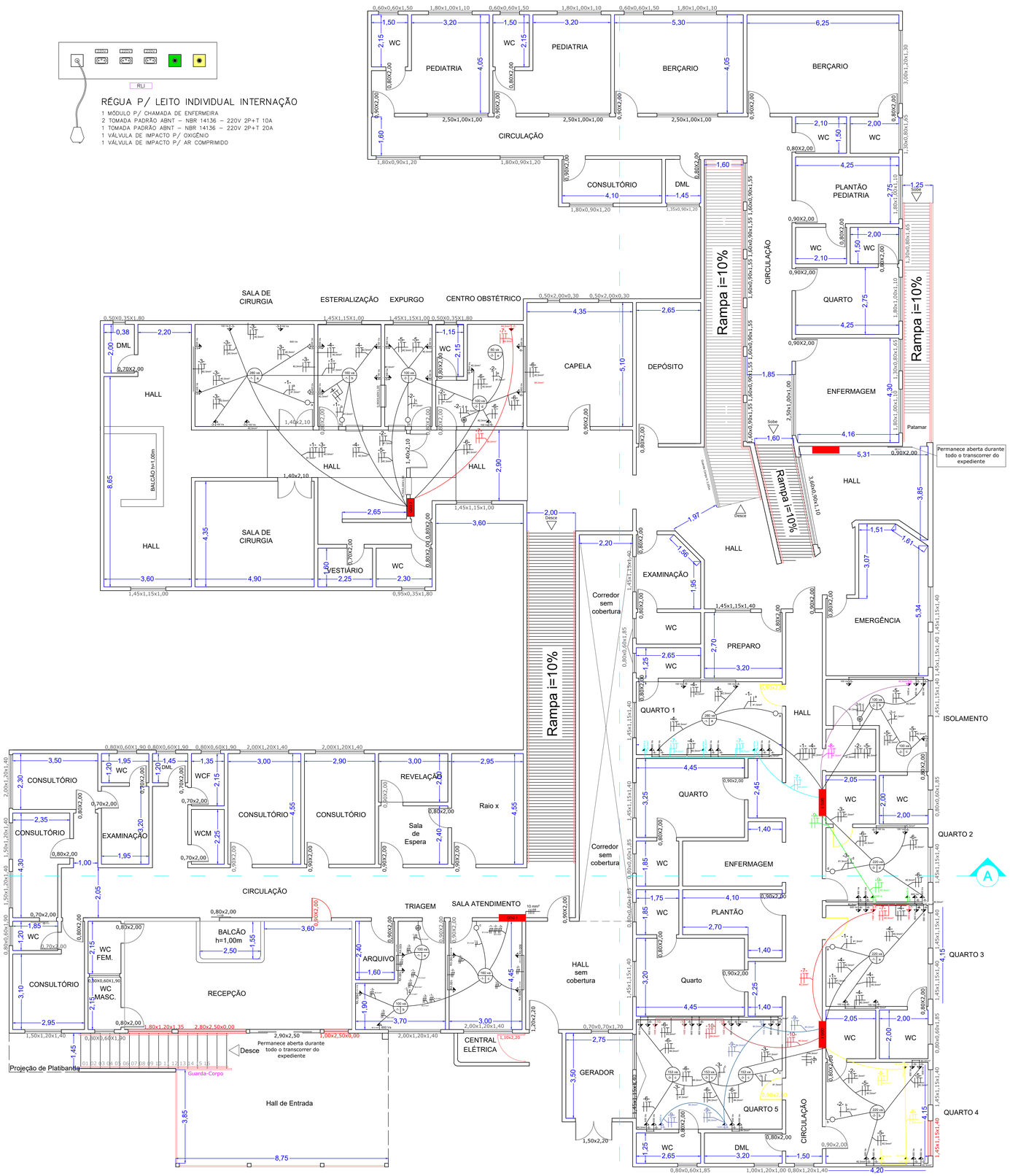

PLANTA BAIXA PAVIMENTO SUPERIOR

ESCALA 1:100

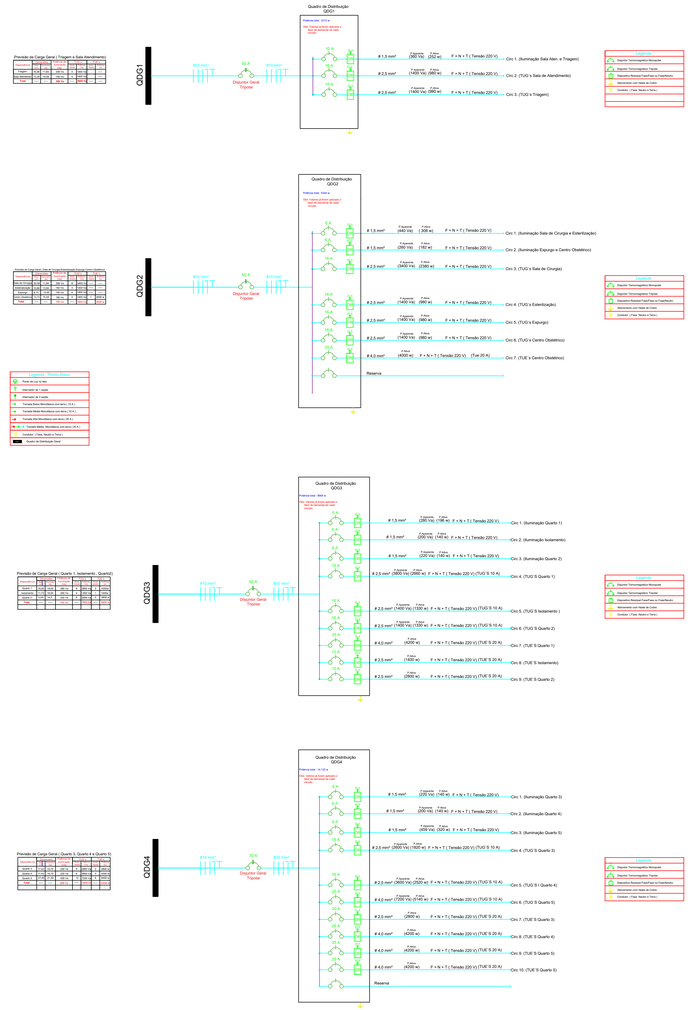

CARVALHO LIMA
ENGENHARIA

APROVAÇÃO:

PROJETO ELÉTRICO

engenhariacarvalholima@gmail.com
(62) 9 98487908

ENDEREÇO: RUA GOIÁS, N° 717
SETOR: CENTRO
BURITI ALEGRE - GOIÁS

PROPRIETÁRIO: SANTA CASA DE MISERICÓRDIA
CNPJ 02.348.373/0001-83

AUTOR DO PROJETO: NATÁLIA DE CARVALHO LIMA
CREA: 1017199922/D-GO

REVISÃO: NATÁLIA DE CARVALHO LIMA
CREA: 1017199922/D-GO

CONTEÚDO:
PROJETO ELÉTRICO
DIAGRAMA UNIFILAR
QUADRO DE CARGAS

ESCALA:	ÁREA CONSTRUÍDA:	ÁREA REFORMA:
INDICADA	1755,00 m²	421m²
UNIDADE: METROS	DATA: JULHO 2020	FOLHA: 1/2